

MODULARIO
P. rig. rend. 488



MINISTERO DELLE FINANZE

DIREZIONE GENERALE DEL CATASTO E DEI SERVIZI TECNICI ERARIALI

NUOVO CATASTO EDILIZIO URBANO

(R. DECRETO-LEGGE 13 APRILE 1939, N. 659)

MOD. A (Nuovo Catasto Edilizio Urbano)

893

Lire
300

694

Planimetria dell'immobile situato nel Comune di CASCINA

Via GALILEI 12.

Ditta ISTITUTO AUTONOMO CASE POPOLARI DI PISA PER L'EDIFICIO - COMUNE DI CASCINA
PER L'AREA

Allegata alla dichiarazione presentata all'Ufficio Tecnico Erariale di PISA

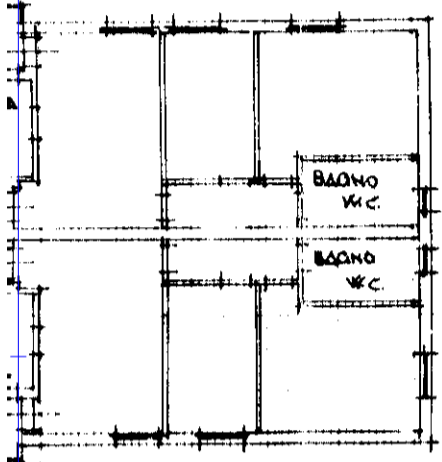

PIANO PRIMO

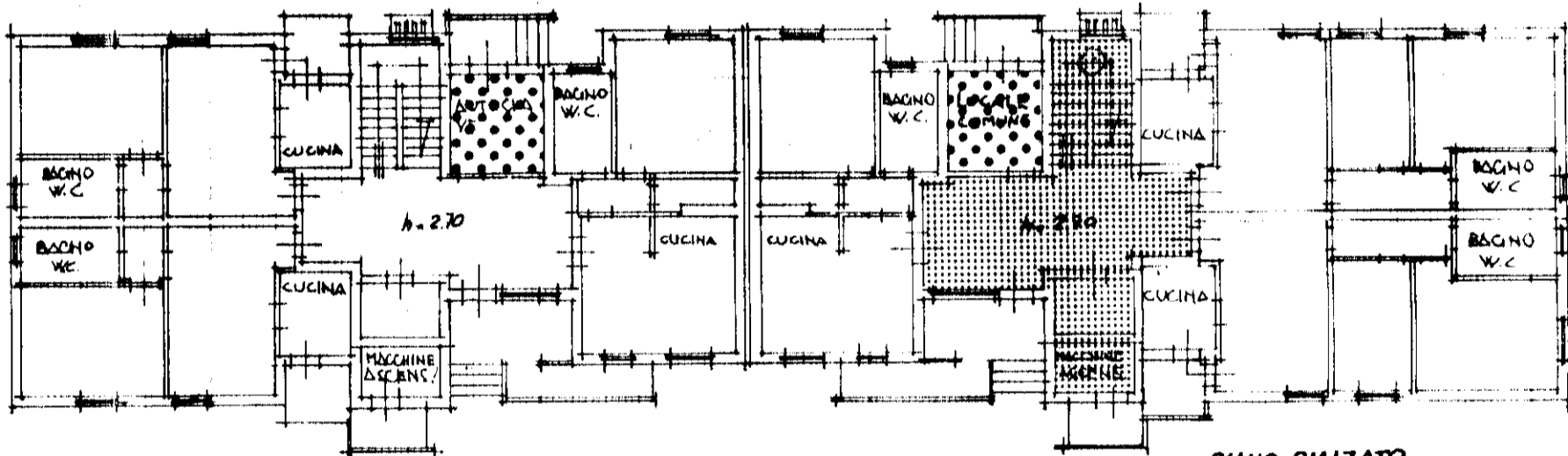

PIANO RIALZATO

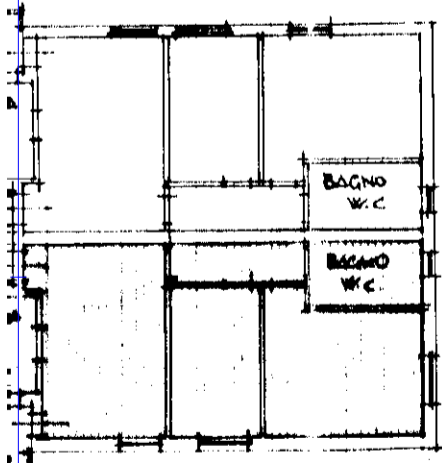

ORIENTAMENTO



SCALA DI 1:200

SPAZIO RISERVATO PER LE ANNOTAZIONI D'UFFICIO

DATA

PROT. N°

FOGLIO 16

MAPPALE 1254

SUBI 28

Compilata dal GEOM. ROLANDO

LUCARELLI
(Titolo, nome e cognome del tecnico)

Espresso all'Atto del A.T.E.R.

della Provincia di PISA

DATA 15-11-1989

Firma:

Lucarelli

NU

Planimetria dell'
Ditta ISTITUTO
PER L'ARE
Allegata alla dic

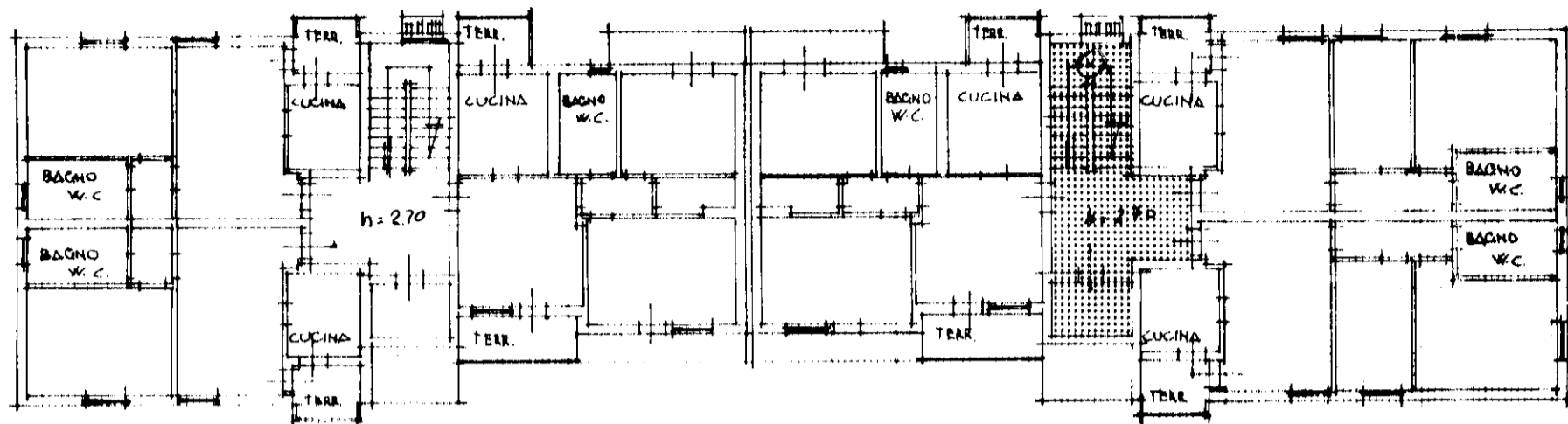

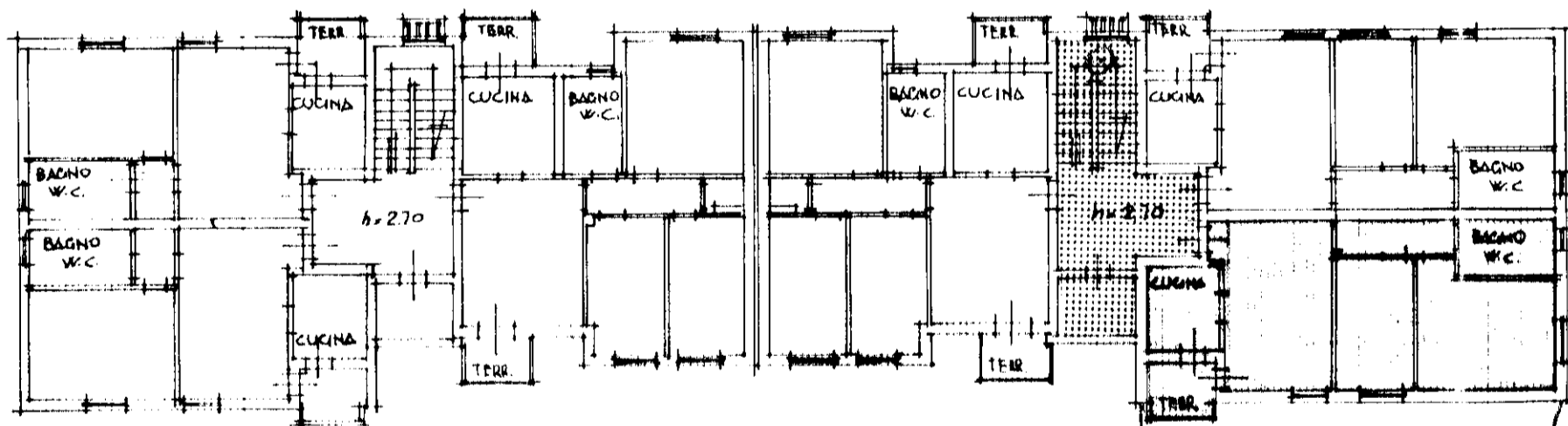
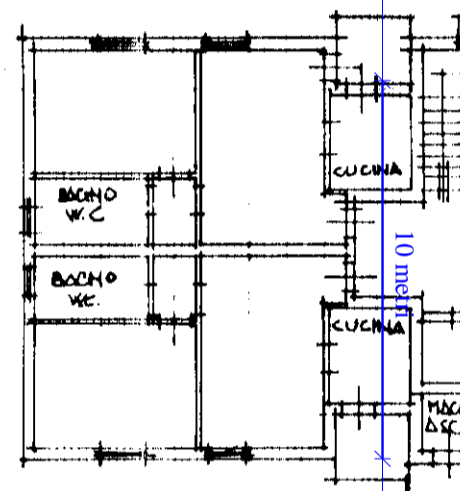

PIANO PRIMO

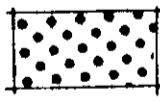

PIANO TERZO

F 16
N 1234
S 28

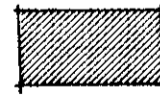
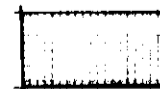
-  PROPRIETA' A COMUNE PER 1/30
-  PROPRIETA' A COMUNE PER 1/15
-  PROPRIETA' A COMUNE PER 1/15
-  PROPRIETA' ESCLUSIVA

SPAZ
DATA
PROT. N°